L'organisation du centre hospitalier

LES ACTIVITES

SSR (30 lits de soins de suite et réadaptation en hospitalisation complète et) 2 places d'hospitalisation de jour) : +/- 10 000 journées annuelles d'hospitalisation.

EHPAD (144 lits) : +/- 50 000 journées annuelles

SSIAD (39 places) : +/- 13 500 journées annuelles

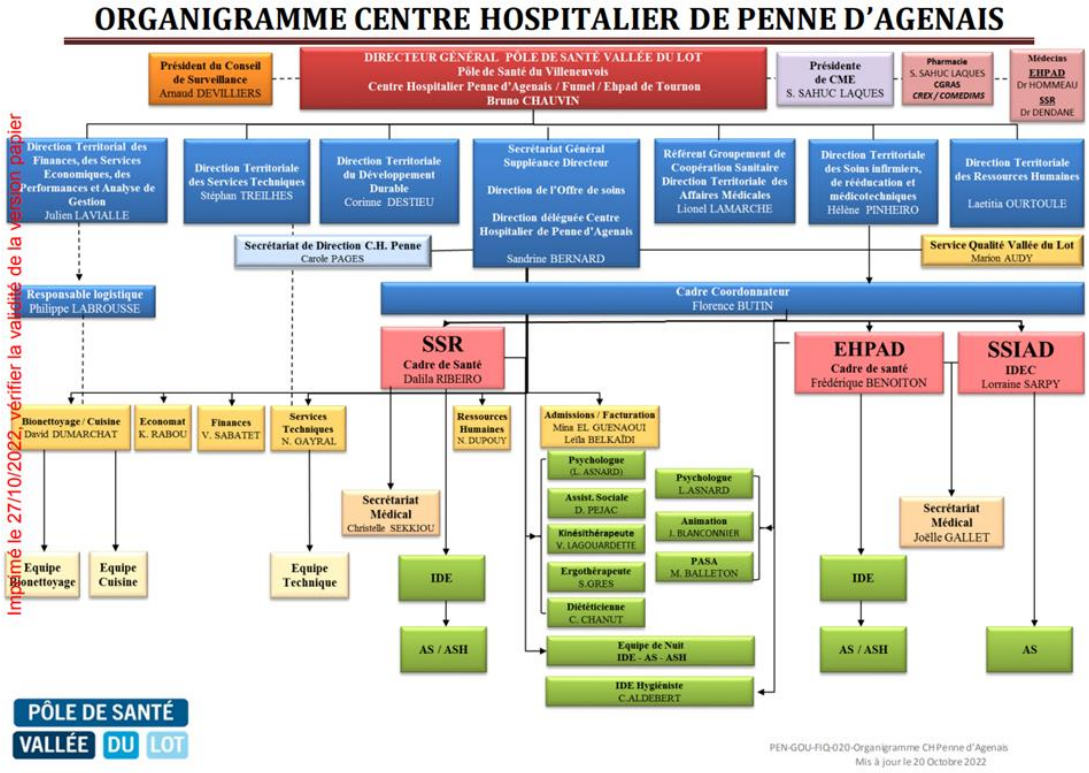

Centre hospitalier de Penne d'Agenais | 1 avenue de la Myre Mory, 47140 Penne d'Agenais | Tél. 05 53 41 54 15 | Fax 05 53 41 54 00 |
www.hopital-de-penne.com | Siret : 264 703 497 00018 | Finess : 470 000 365